Instrukcja konfiguracji połączenia PPPoE w Windows Vista

(opracowany przez: Dział Techniczny Cityconnect Sp. z o.o.)

Cityconnect Sp. z o.o.
ul. Frycza Modrzewskiego 3/18
31-215 Kraków
tel. 12416-35-40

1. Należy kliknąć przycisk 'Start', w lewym dolnym rogu (okrągłe logo Windows), po kliknięciu rozwinie się menu
Klikamy ***Panel Sterowania,*** odnośnik znajduję się w prawym dolnym rogu rozwijanego menu

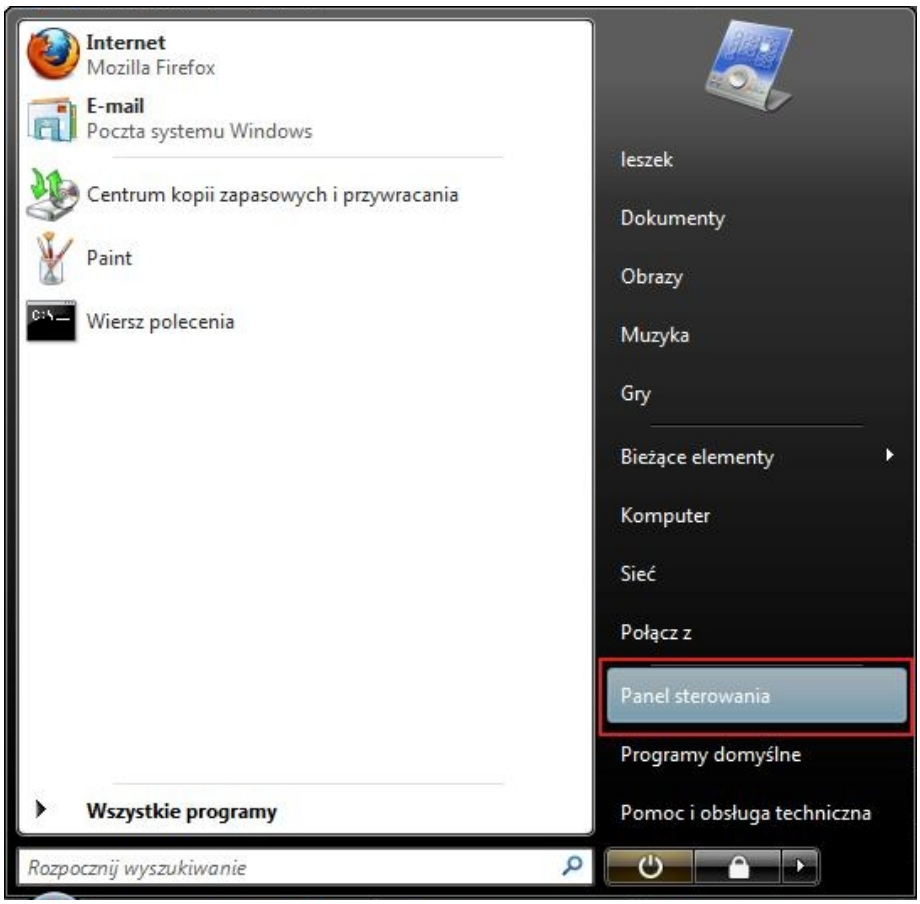

2. Następnie klikamy Sieć i Internet

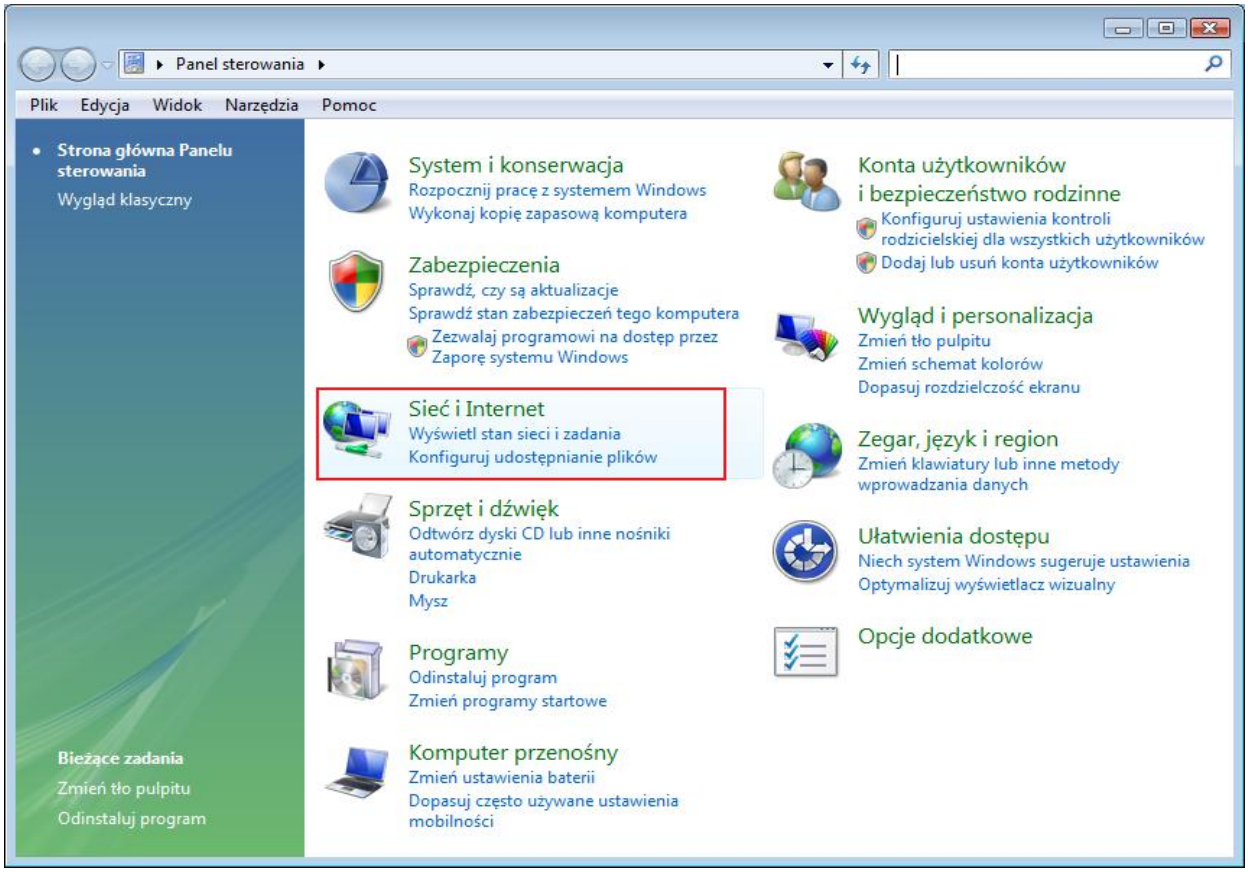

3. Kolejnym krokiem jest kliknięcie na ***Centrum sieci i udostępniania***

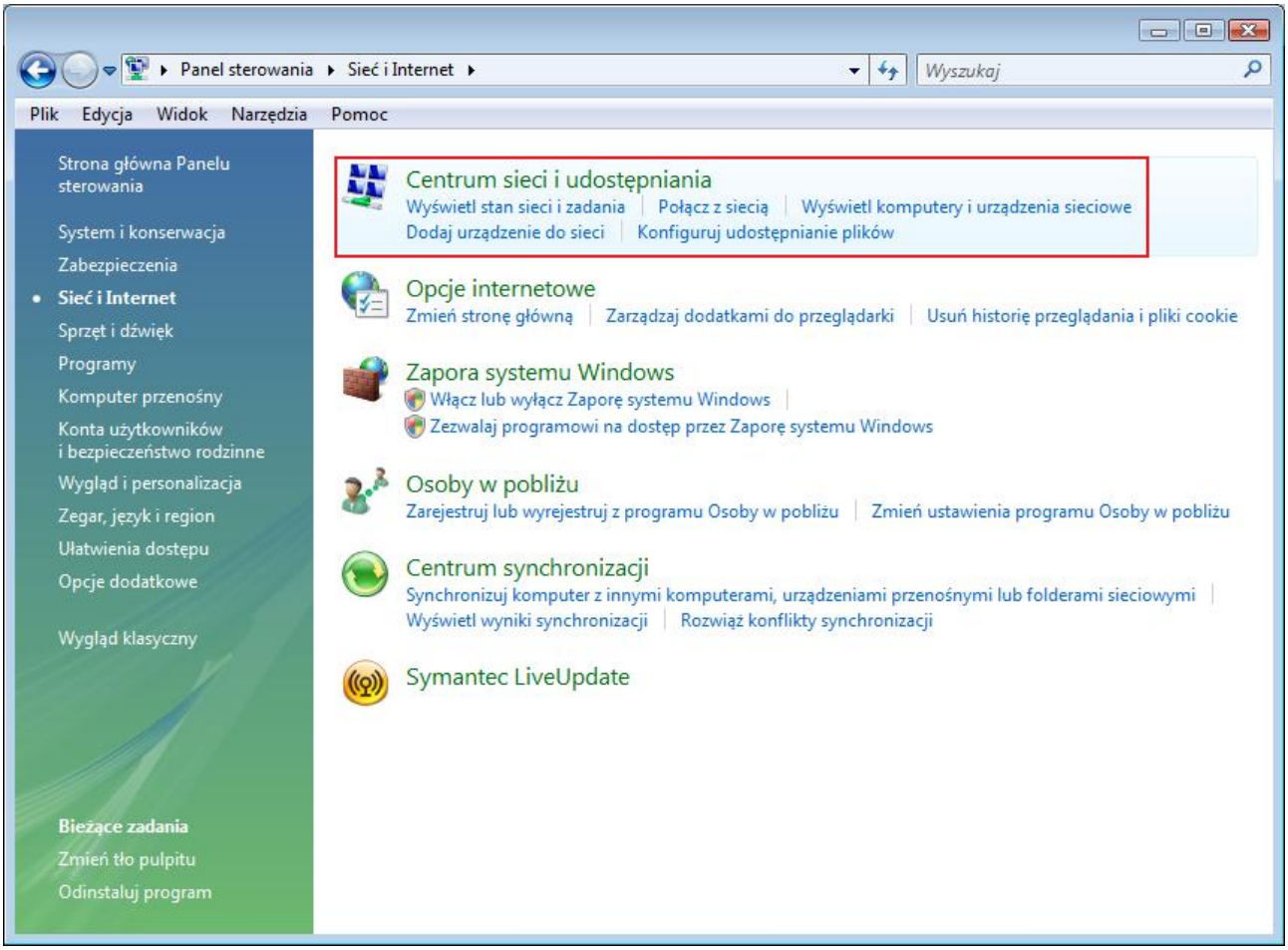

4. Następnie z menu po prawej stronie, klikamy ***Skonfiguruj połączenie lub sieć***

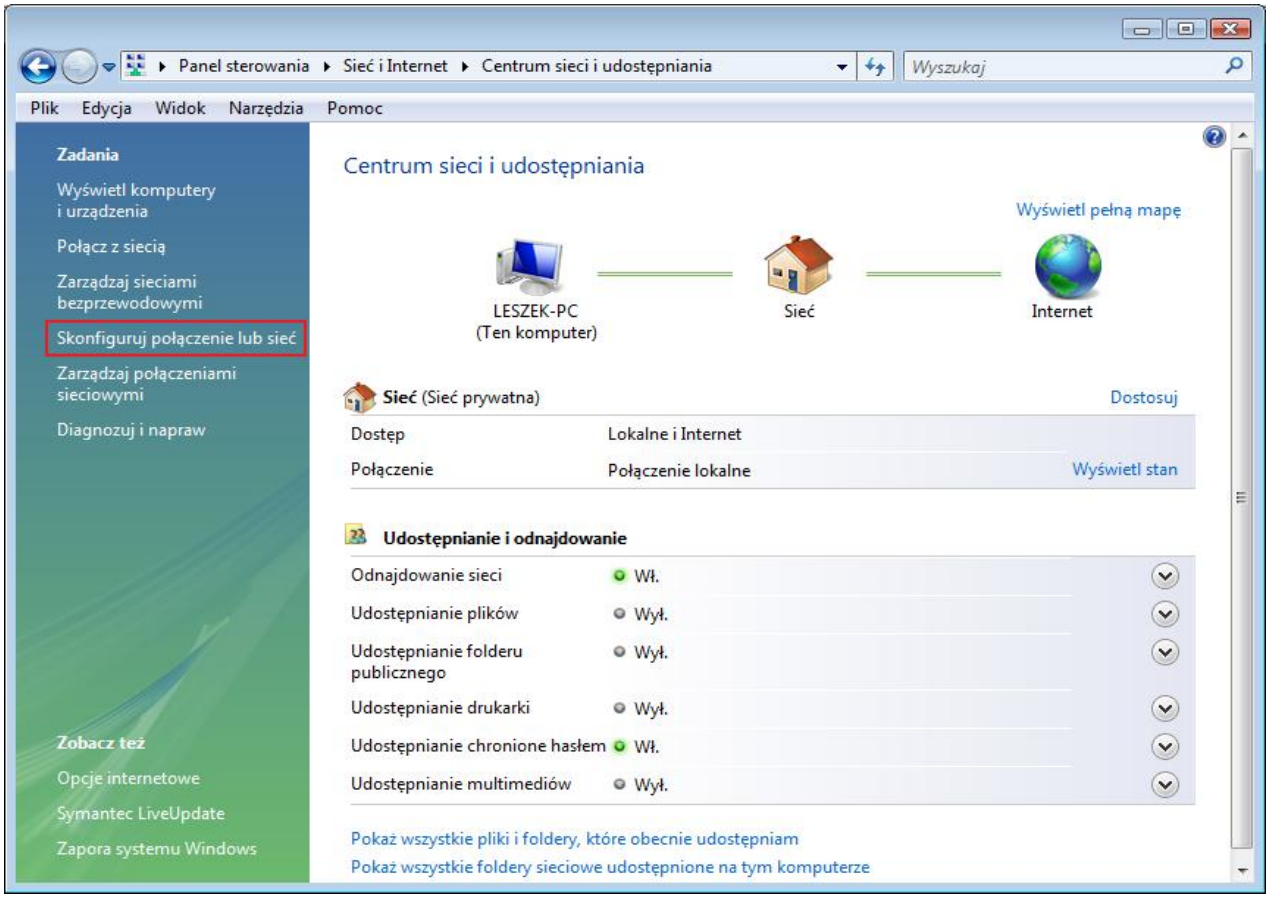

5. Gdy pojawi się monit o wybór opcji połączenia, wybieramy opcję pierwszą ***Połącz z Internetem***

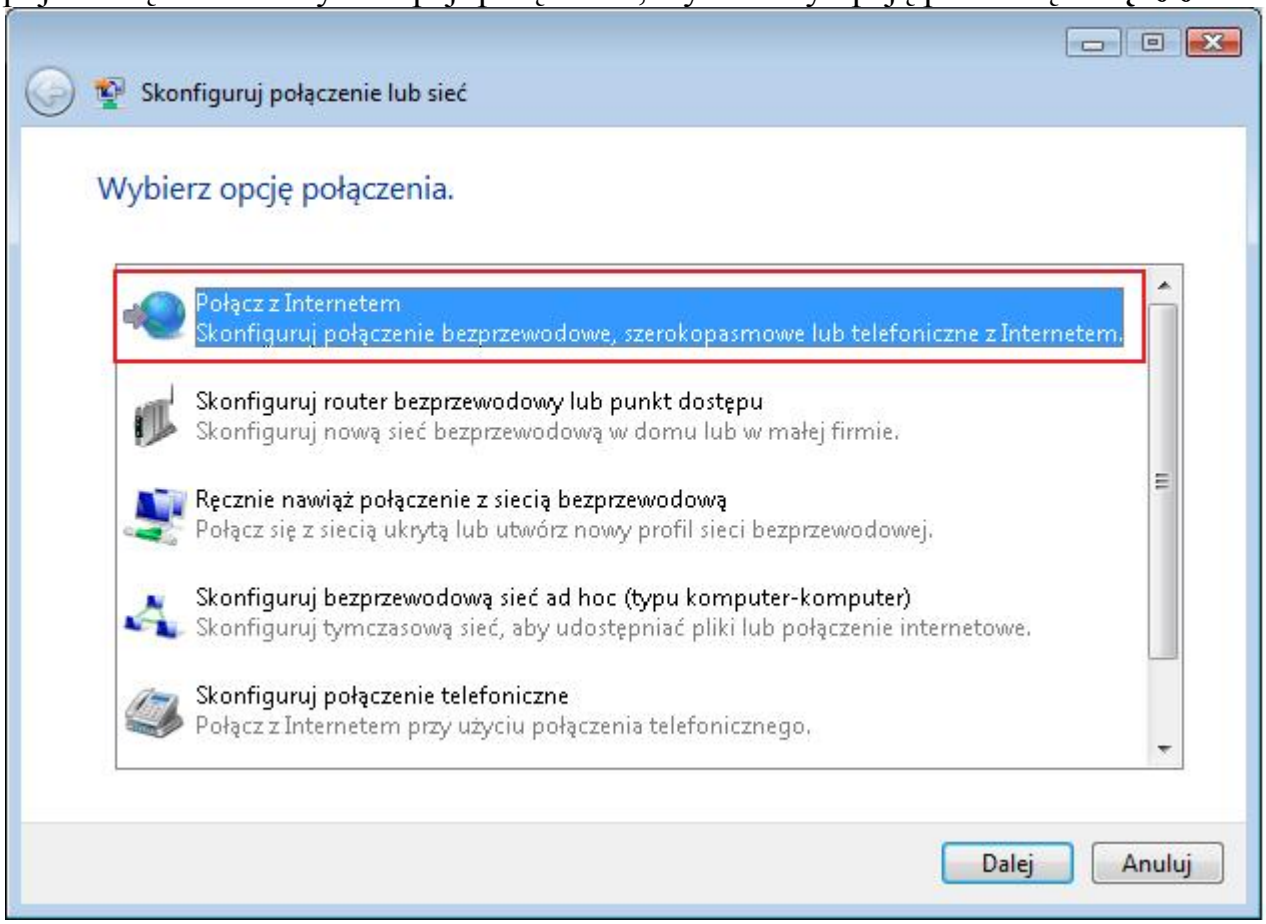

klikamy **Dalej**

6. Jeżeli na komputerze są inne połączenia, może pojawić się taki monit (patrz niżej), należy wybrać opcję ***Mimo to skonfiguruj połączenie***

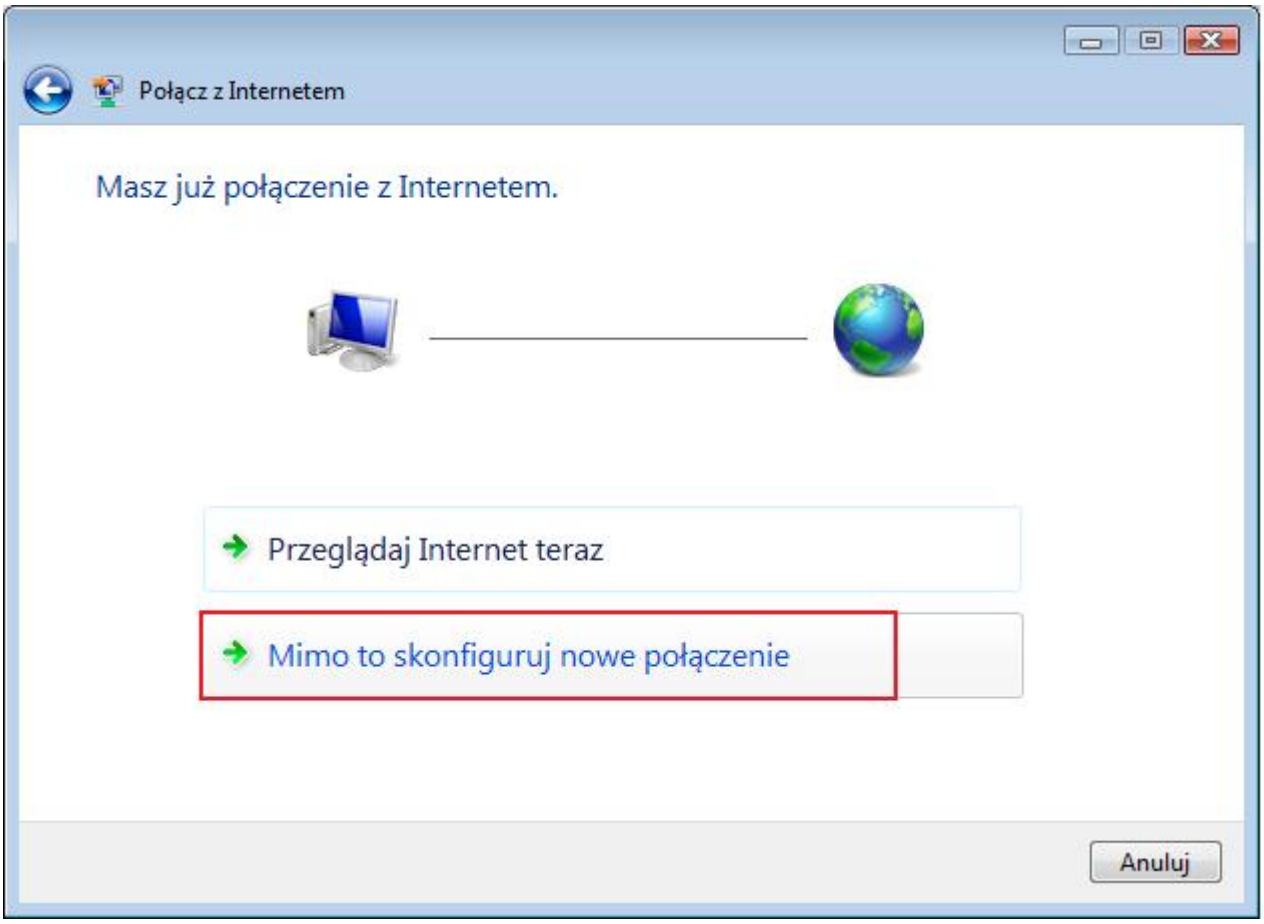

7. Następnie wybieramy ***Połączenie szerokopasmowe PPPoE***

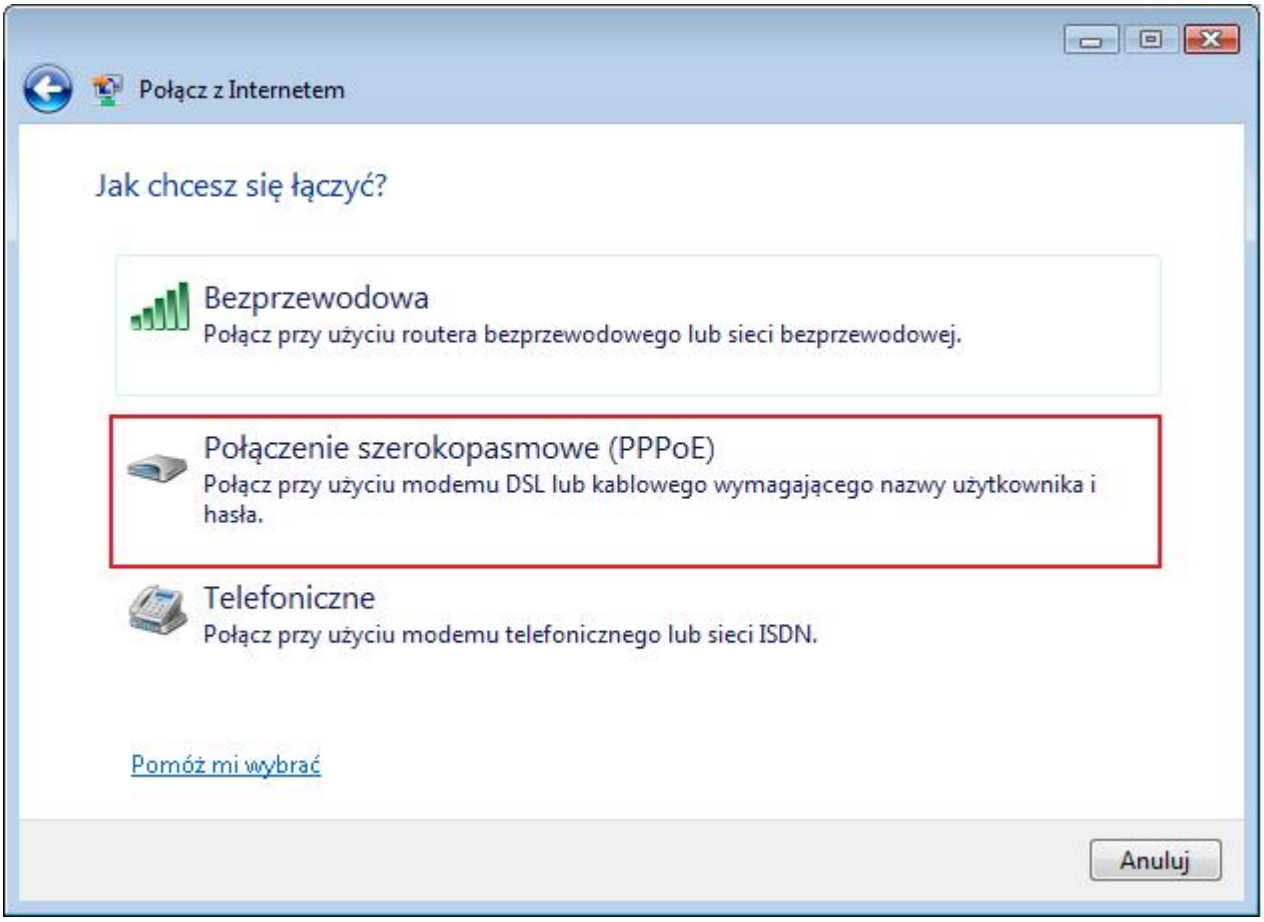

8. W kolejnym kroku uzupełniamy nazwę użytkownika, hasło, oraz nadajemy nazwę połączenia '**cityconnect**'

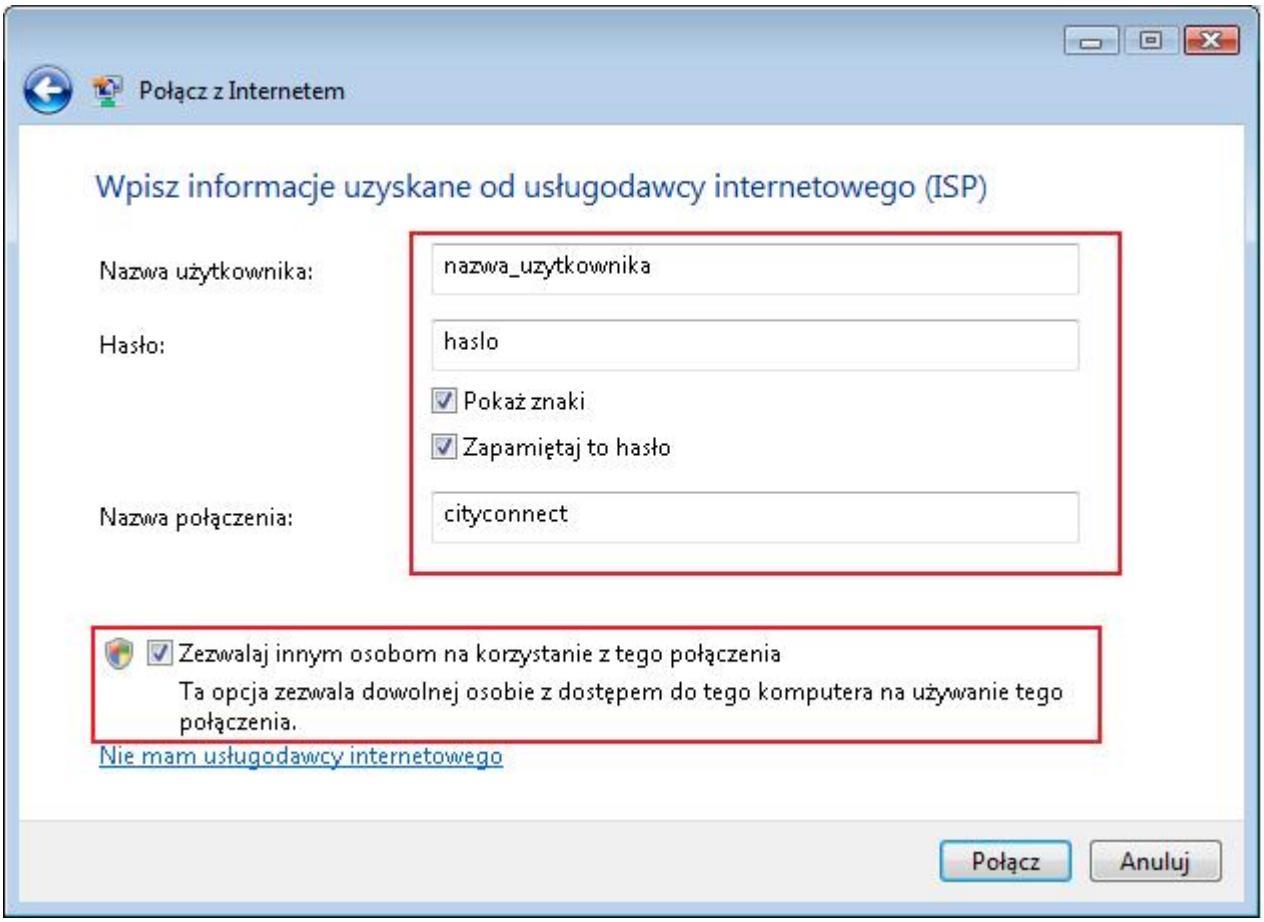

klikamy **Połącz**

10. Po kliknięciu ***Połącz*** w poprzednim monicie następuję proces łączenia

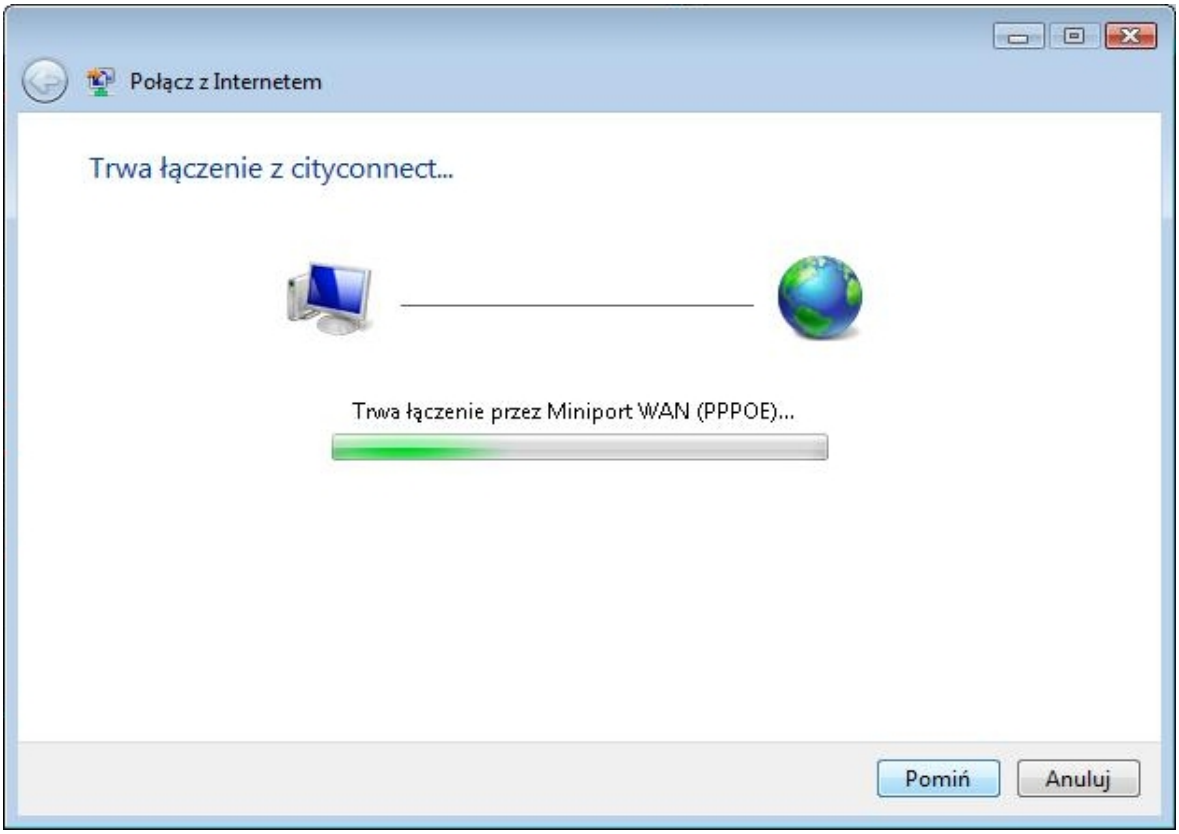

Jeśli połączenie zostało nawiązane przechodzimy do punktu 12

11. Jeżeli z jakiś powodów, system nie mógł się połączyć, pokaże się monit ***Test łączności z Internetem nie powiódł się***. Może to być spowodowane błędną nazwą użytkownika lub hasła. W takim przypadku należy kliknąć ***Mimo to skonfiguruj połączenie***

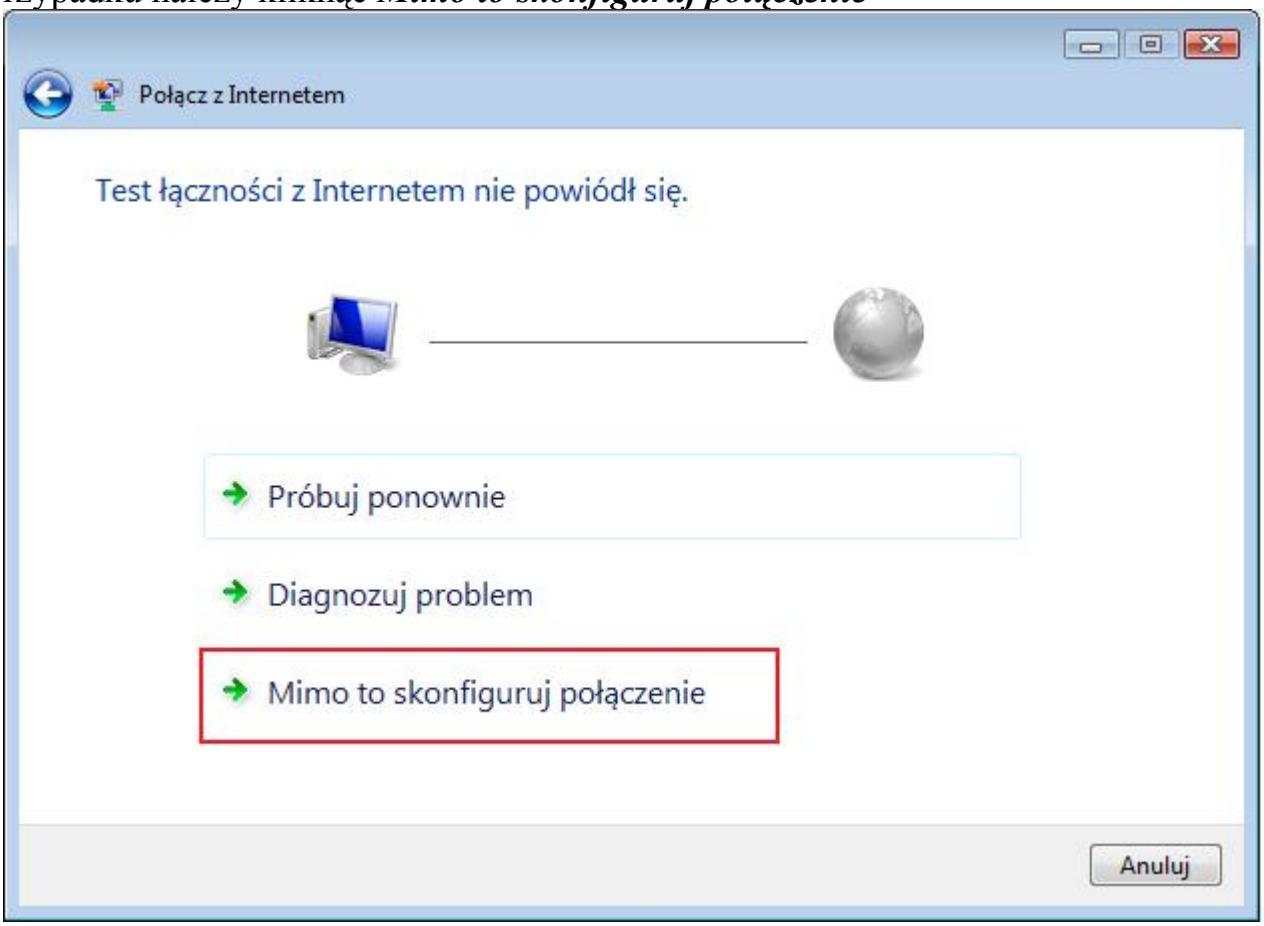

W oknie ***Centrum sieci i udostępniania*** klikamy na ***Zarządzaj połączeniami sieciowymi***

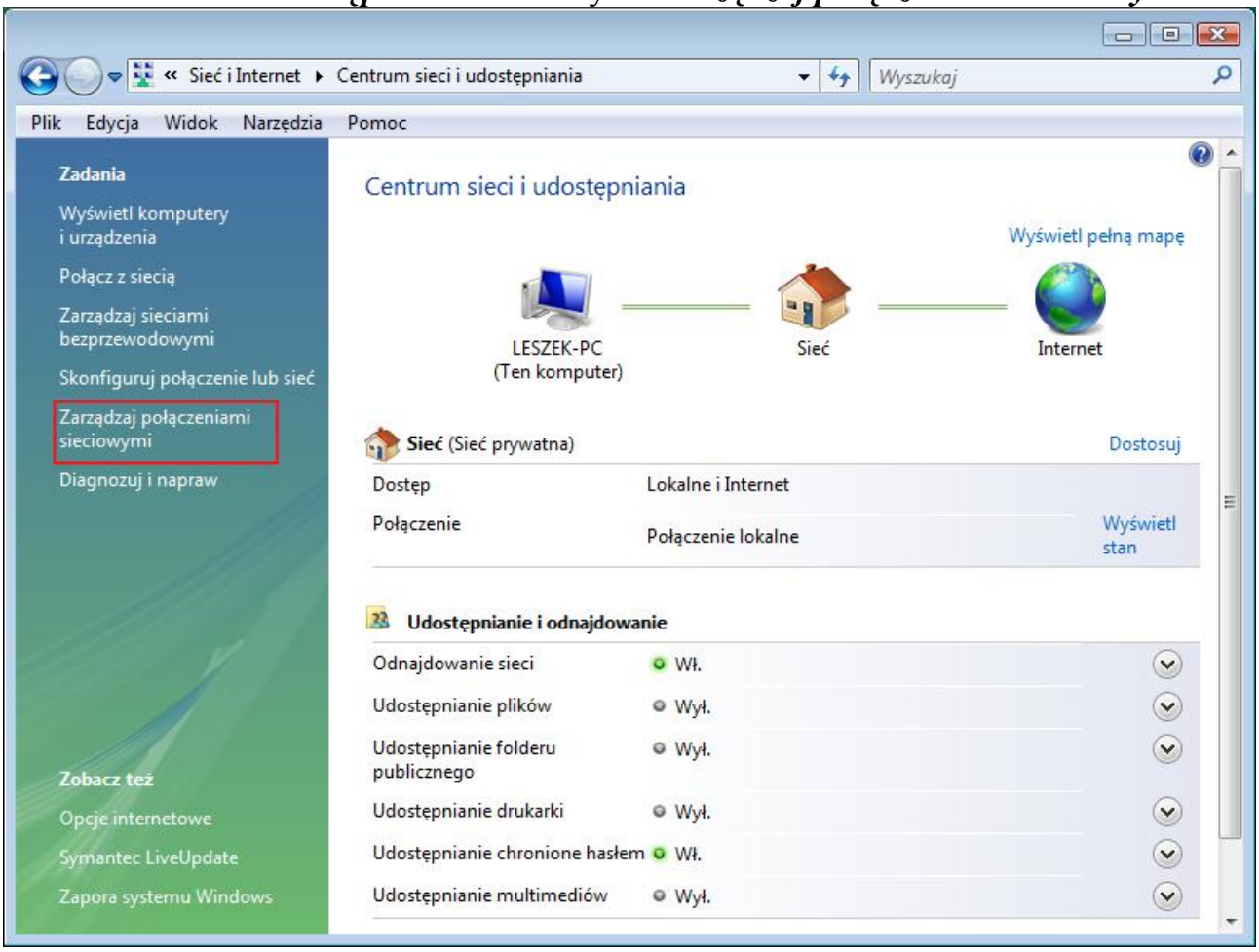

Następnie klikamy dwa razy na połączeniu szerokopasmowym ***cityconnect***

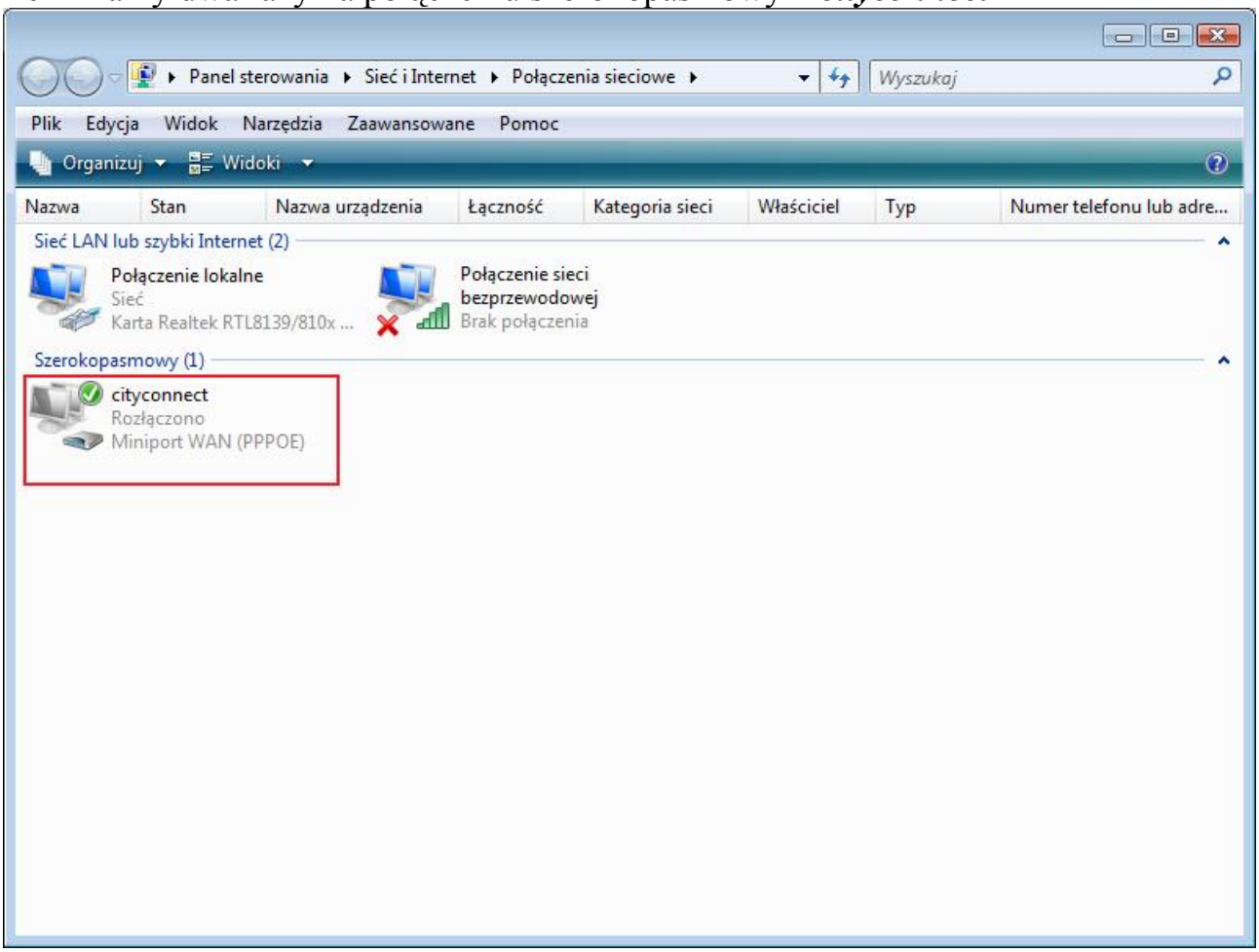

Pojawi się wówczas okienko w którym należy podać raz jeszcze login i hasło.

Zaznaczamy również opcję ***Zapisz tę nazwę.....*** oraz ***Dowolny użytkownik...***

Klikamy **Połącz**

Po kliknięciu **Połącz** pokaże nam się okienko informujące o stanie

12. Po utworzeniu połączenie, należy wybrać odpowiednią lokalizację komputera w sieci

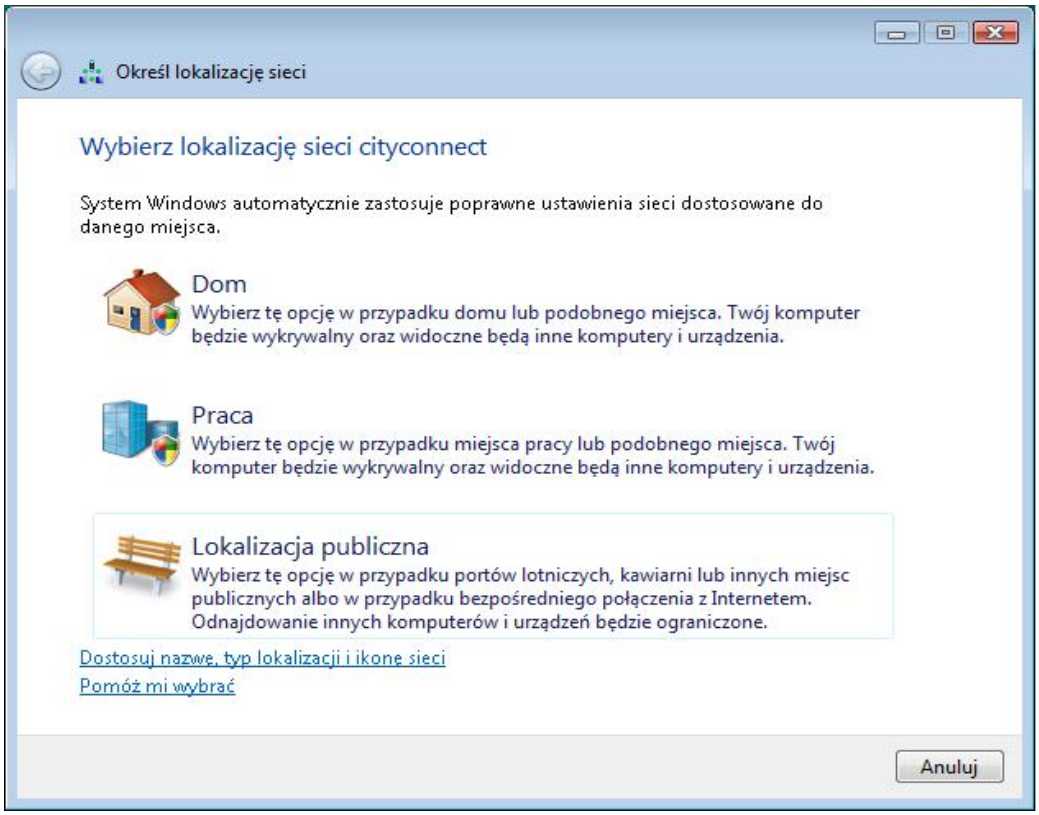

13. Po zakończeniu procedury pojawi się monit:

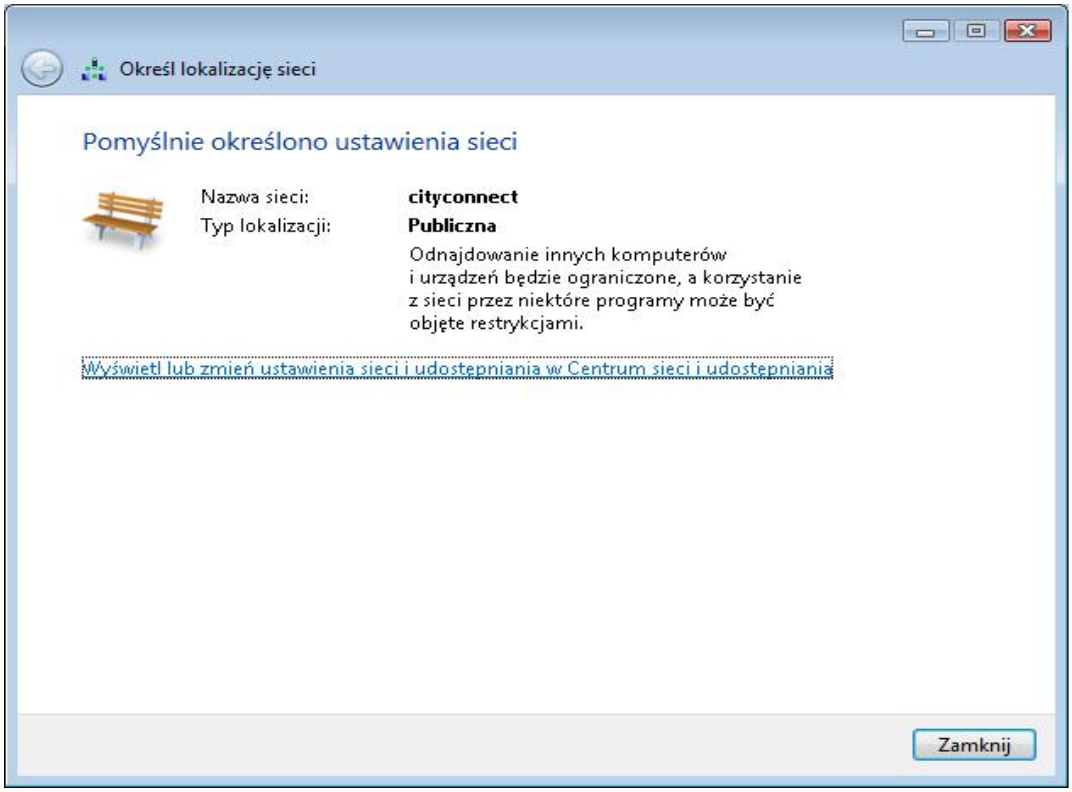

14. Wygodnie jest utworzyć sobie skrót do połączenia na pulpicie. W tym celu wejdź do ***Centrum sieci i udostępniania***(krok od 1 do 4), a następnie ***Zarządzaj połączeniami sieciowymi.*** Pojawiło się tam nowo utworzone połączenie ***Cityconnect(WAN Miniport (PPPoE))***. Klikamy na nim prawym klawiszem myszy i dajemy Utwórz skrót.

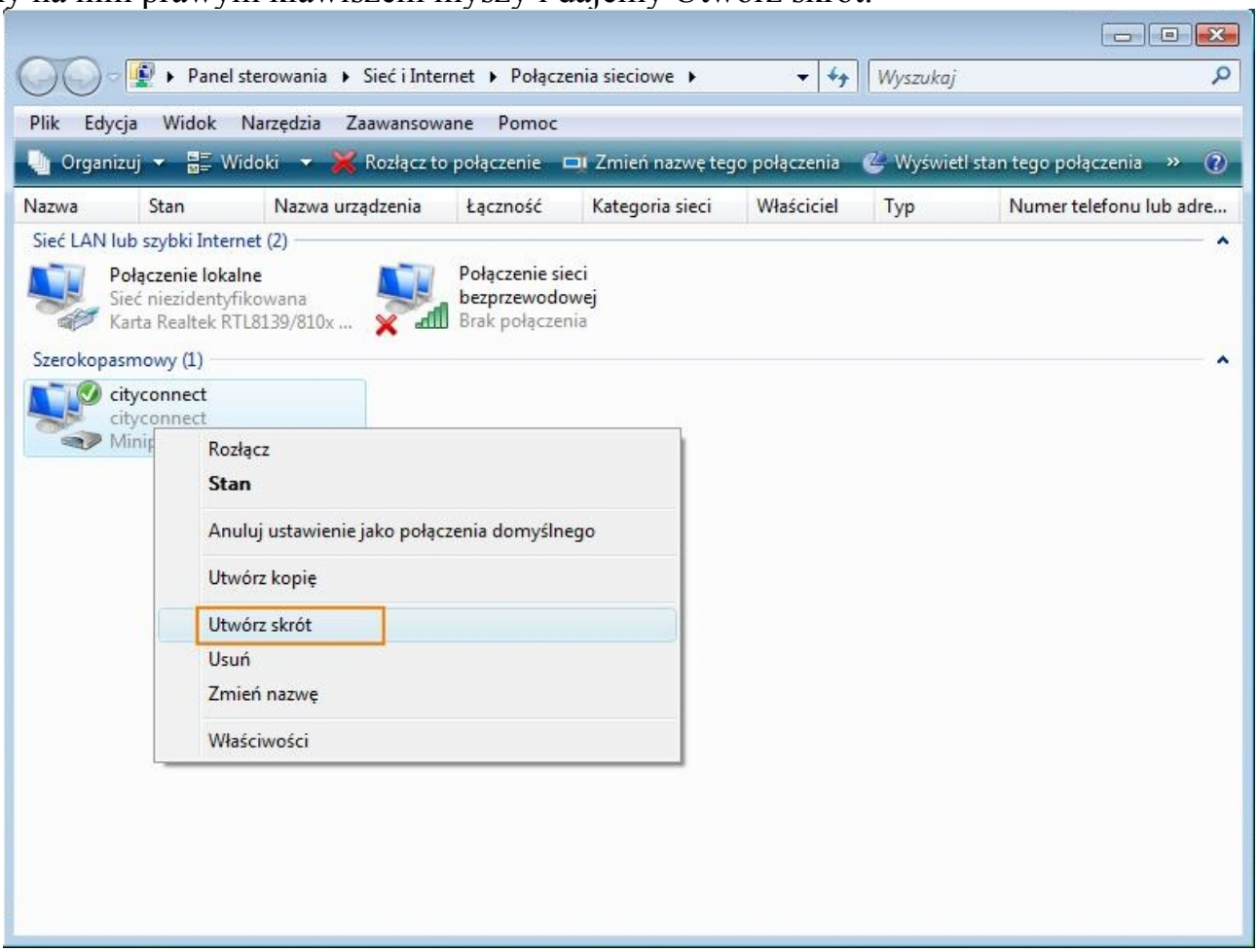

Skrót pojawi się na pulpicie

15. Ostatnią czynnością jest ustawienie parametrów połączenia. W tym celu klimy dwukrotnie na ikonę ***cityconnect*** nowo powstałą na pulpicie, a następnie klikamy na opcję ***Właściwości***. W zakładce ***Opcje*** ustawiamy parametry takie jak na rysunku poniżej

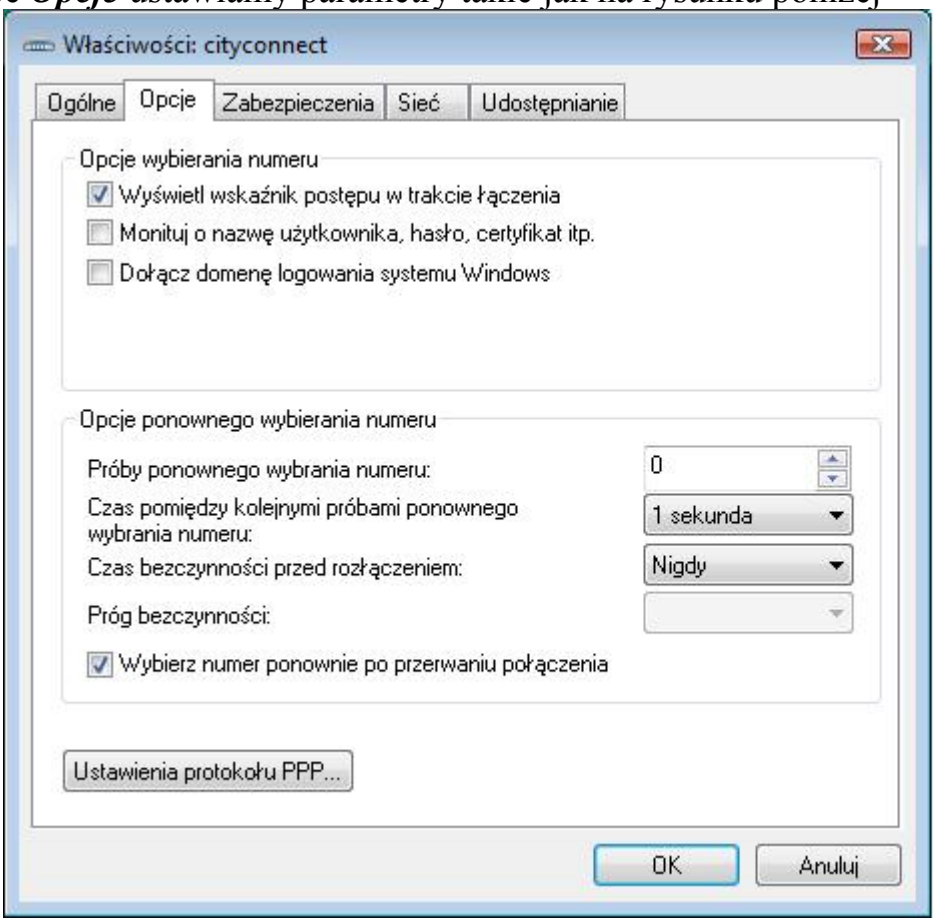

Od tej pory komputer jest skonfigurowany do działania w sieci Cityconnect z użyciem protokołu PPPoE. Należy pamiętać, że przy każdym włączeniu komputera przed rozpoczęciem korzystania z internetu celem zalogowania się do sieci, należy dwukrotnie kliknąć na ikonie **cityconnect** znajdującej się na pulpicie.

W razie jakichkolwiek pytań prosimy o kontakt z Biurem Obsługi Klienta pod nr tel 12416-35-40.

Pozdrawiamy
Dział Techniczny Cityconnect